UN CASO SOSPETTO A SCUOLA: CHE FARE

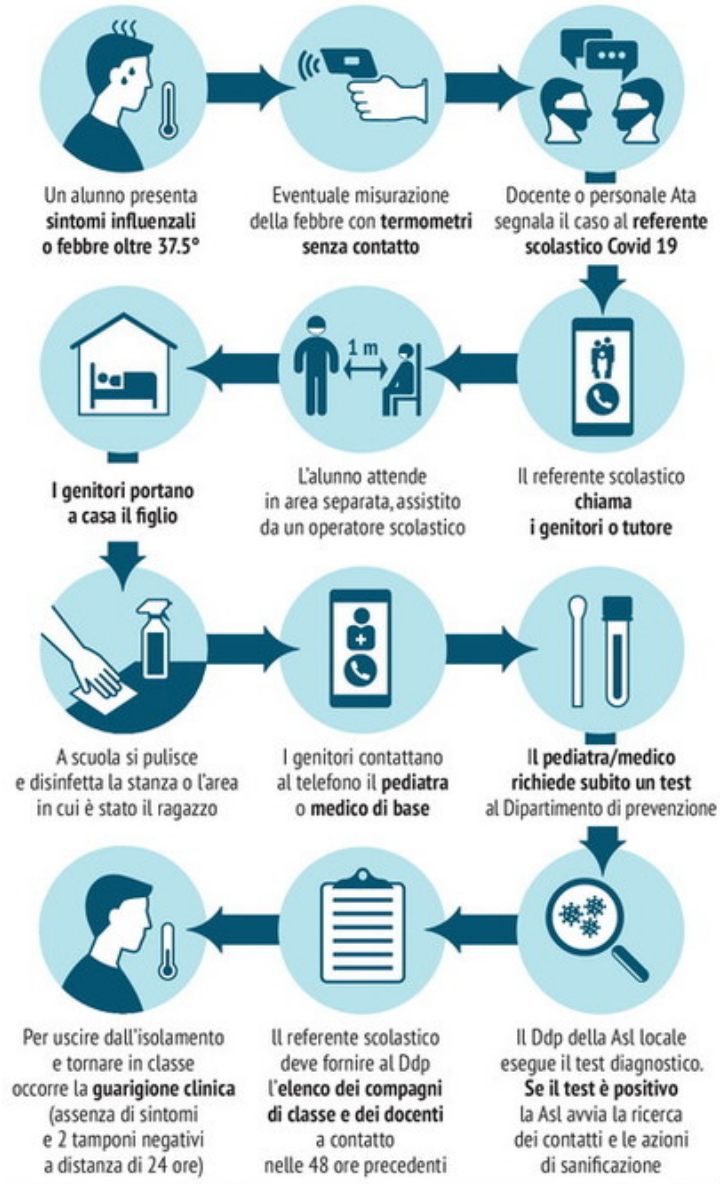

FONTE: ISS-Conferenza Unificata Regioni

L'EGO - HUB